

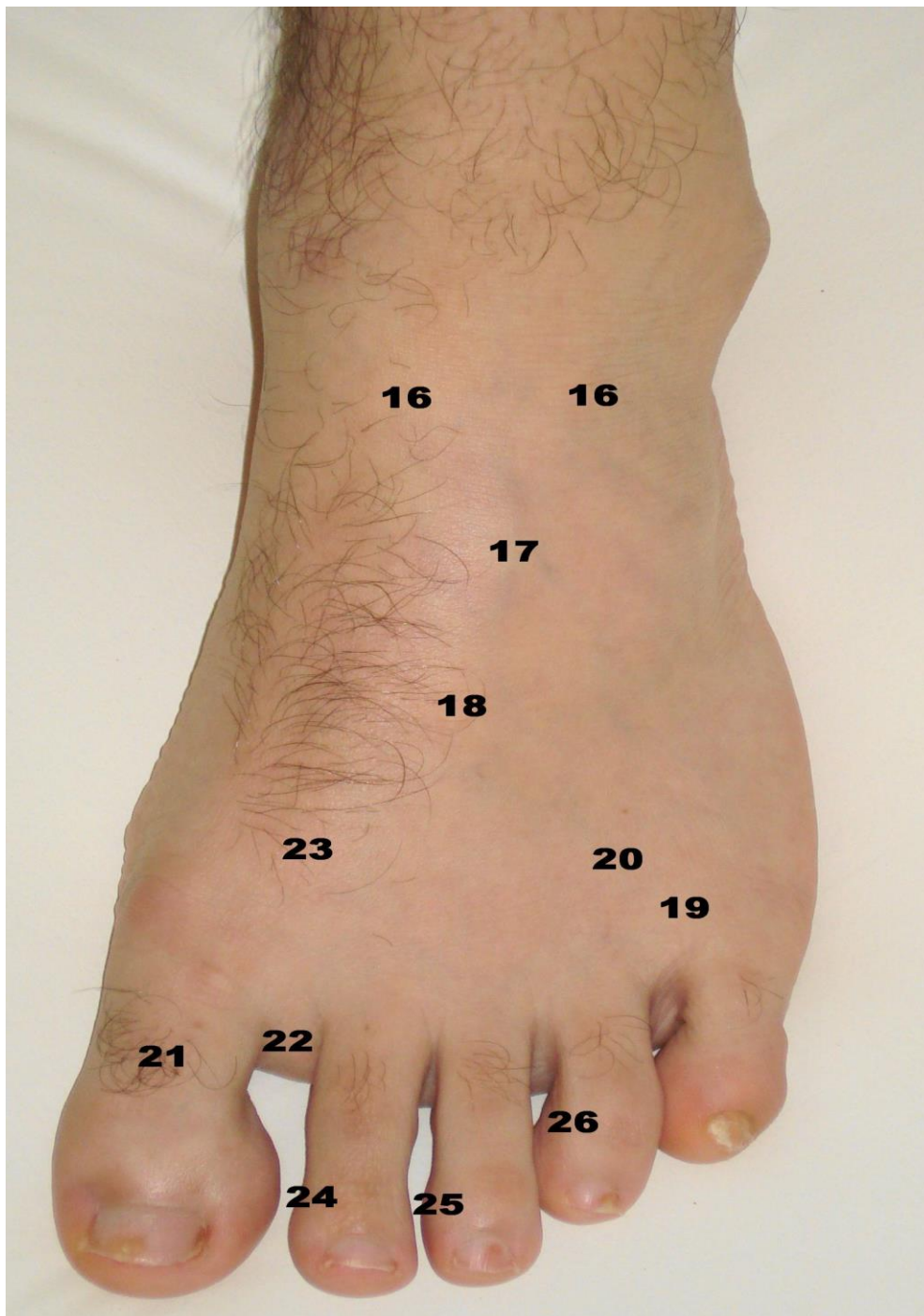

PODOPUNTURA - DORSO -



Elaborado por: Prof. Luis Otávio Santos Alves

16) PONTO 16: São dois pontos. 0,5 cun laterais e abaixo da linha de flexão do tornozelo.

Indicação: Espasmos gástricos.

17) PONTO 17: A 2,5 cun do E41.

Indicação: Angina, astenia.

18) PONTO 18: 3 cun proximal entre o segundo e terceiro dedo.

Indicação: Úlcera gástrica, gastrite, queimação.

19) PONTO 19: 1,5 cun da prega entre o quarto e quinto dedo. Entre VB41 e VB42.

Indicação: Cialgia, tonsilite.

20) PONTO 20: 2 cun proximal a prega entre o terceiro e quarto dedo.

Indicação: Torcicolo

21) PONTO 21: No ponto médio da dobra de extensão do hálux.

Indicação: Tonsilite, caxumba, urticária.

22) XING JIAN (F2): Na membrana interdigital entre o hálux e o segundo dedo.

Indicação: Dor de cabeça, suor noturno.

23) TAI CHONG (F3): 2 cun acima de F2.

Indicação: Dor de cabeça, hipertensão.

24) PONTO 24: No lado medial da segunda articulação interfalangeana do segundo dedo.

Indicação: Cefaléia, otite.

25) PONTO 25: No lado medial da segunda articulação interfalangeana do terceiro dedo.

Indicação: Cefaléia.

26) PONTO 26: No lado medial da segunda articulação interfalangeana do quarto dedo.

Indicação: Cefaléia, hipertensão.